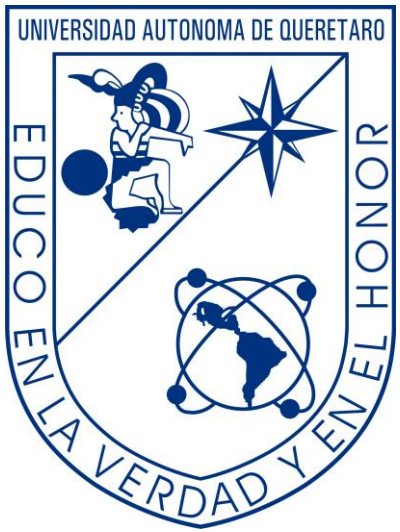

Primer informe de actividades

2015-2016

Margarita Espinosa Blas
Dirección

Plan de Desarrollo FFi 2015-2018

Ejes de Desarrollo Universitario

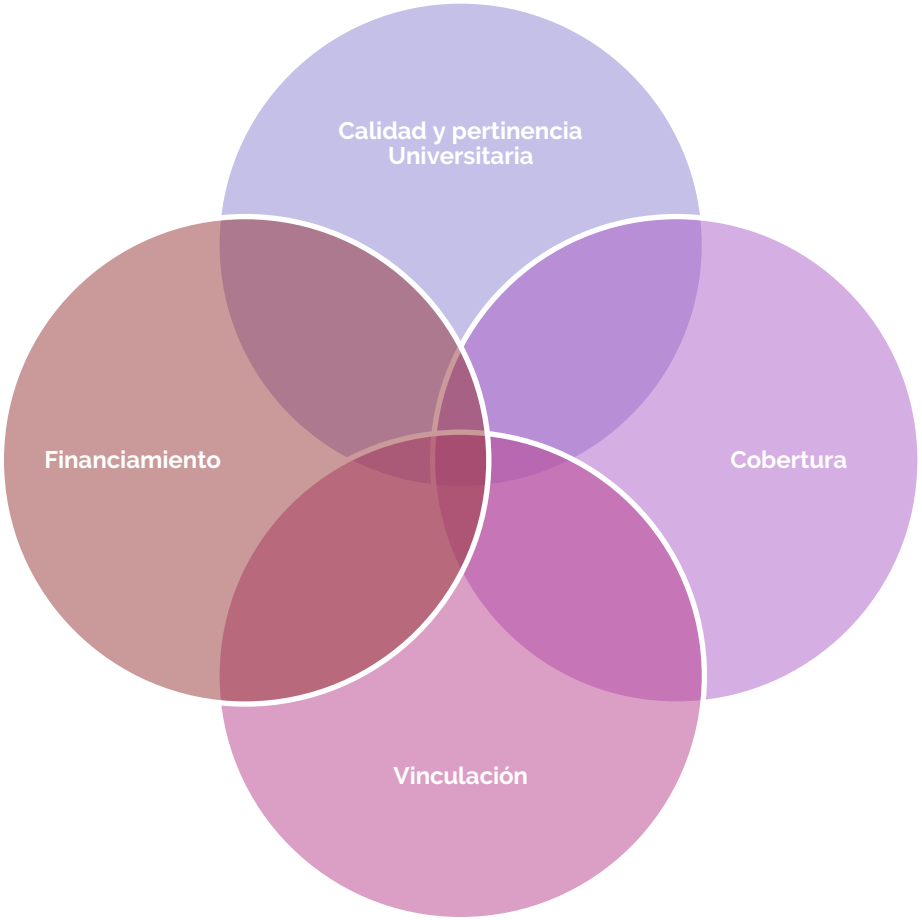

1.

Eje de Desarrollo Universitario: Calidad y pertinencia Universitaria

PTC UAQ

DES	PTC en la DES	PTC con SNI	PTC con Perfil
FILOSOFÍA	34	19	21
UAQ	563	201	346

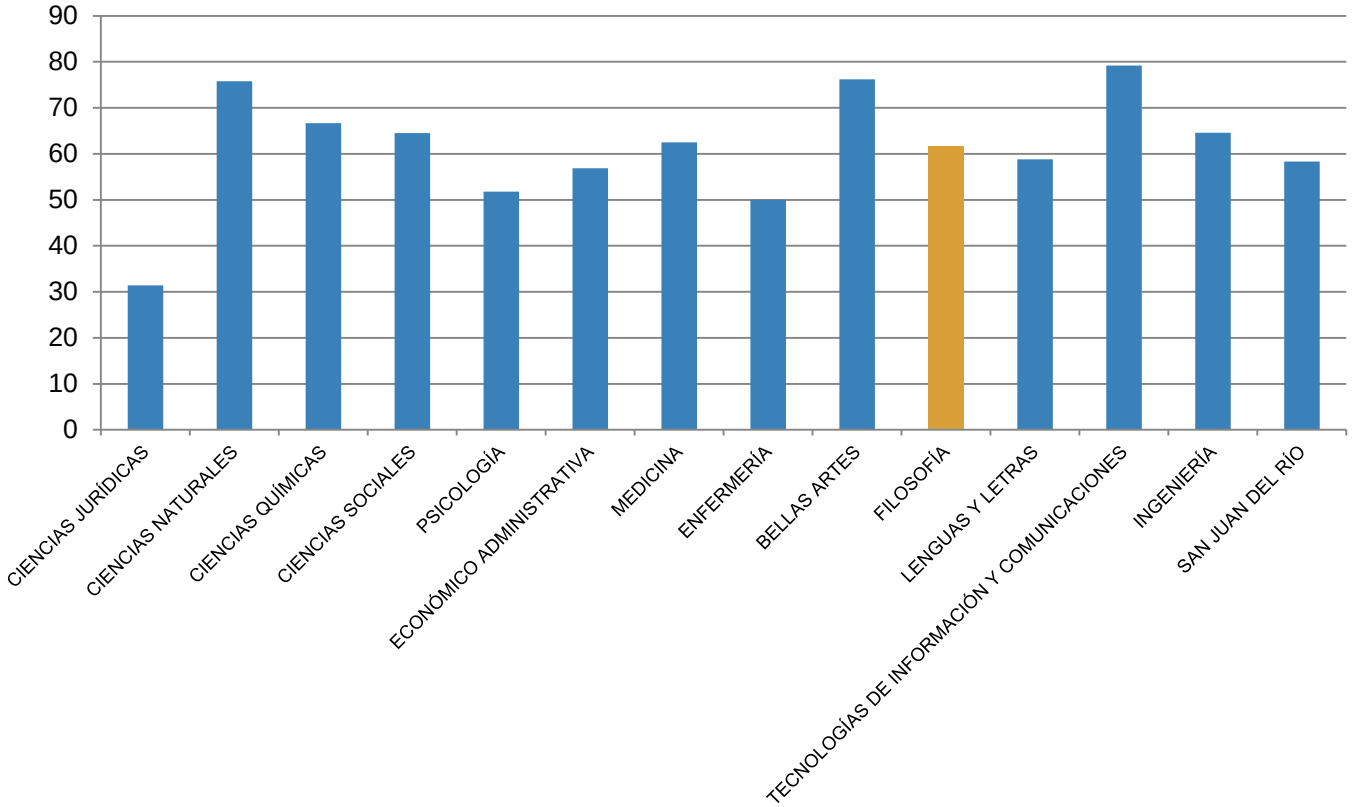

Fuente: Coordinación Académica de PRODEP a partir de datos del FPI agosto 2016

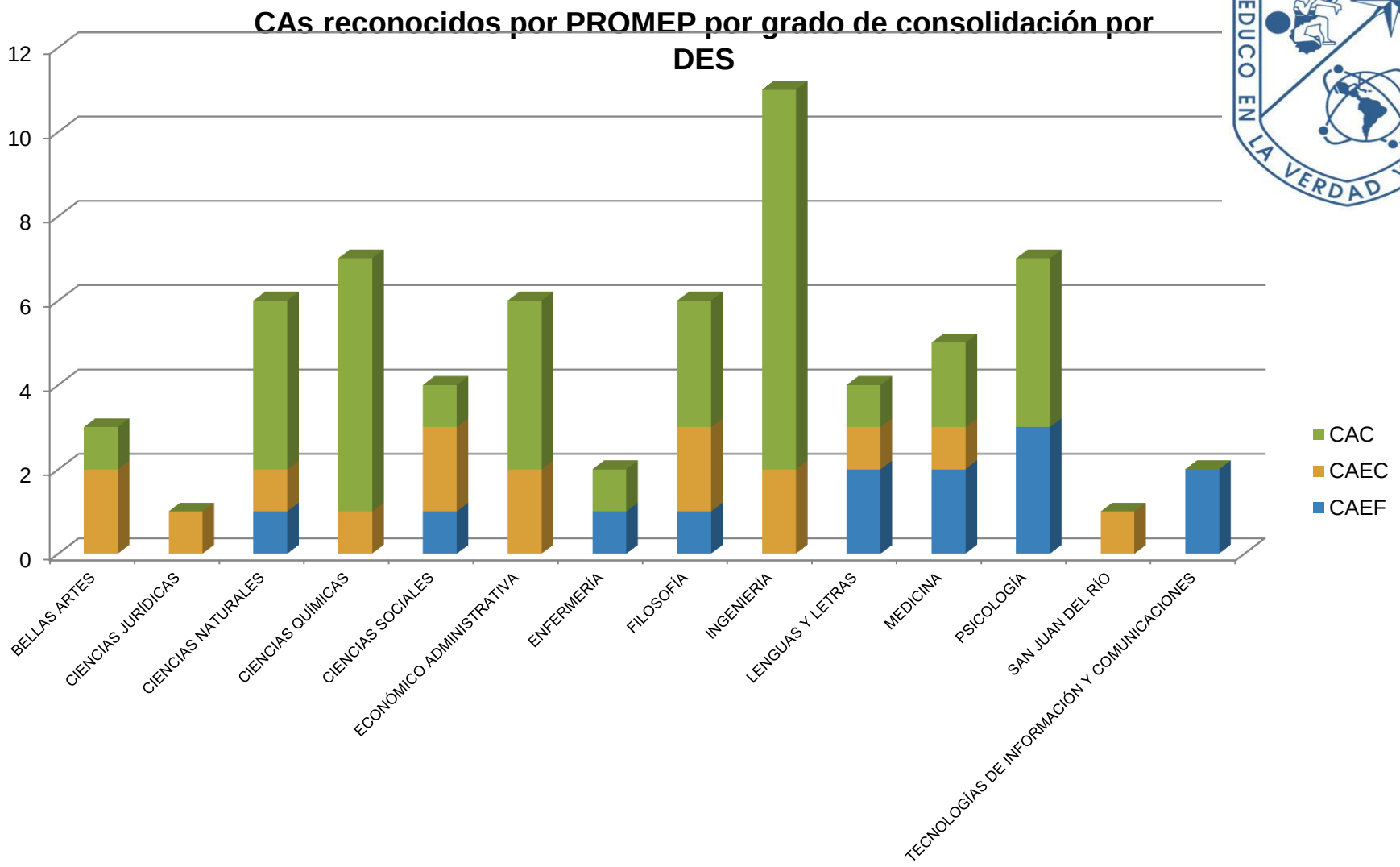

CAEF: Cuerpo Académico en Formación.
CAEC: Cuerpo Académico en Consolidación
CAC: Cuerpo Académico Consolidado

Fuente: Coordinación Académica de PRODEP a partir de datos del REGCA agosto 2016

Cuerpos Académicos FFI

Clave	Nombre del cuerpo académico	Grado
UAQ-CA-64	ESTUDIOS CRUZADOS SOBRE LA MODERNIDAD	Consolidado
UAQ-CA-118	ESTUDIOS INTERDICIPLINARIOS EN ÉTICA APLICADA Y BIOÉTICA	En formación
UAQ-CA-96	FILOSOFÍA CONTEMPORÁNEA	Consolidado
UAQ-CA-26	HISTORIA	Consolidado
UAQ-CA-95	SOCIEDADES AMERINDIAS, CONTACTO CULTURAL Y DESIGUALDADES	En consolidación
UAQ-CA-93	TRABAJO, CULTURA Y REGIÓN	En consolidación

Fuente: Coordinación Académica de PRODEP a partir de datos del REGCA agosto 2016.

Premios y distinciones

Ranking de mejores programas educativos que elabora *El Universal*.

Los programas de Historia y Filosofía se mantienen desde 2013 en los diez primeros lugares; **en este 2016 la Lic. en Historia obtuvo el 4° lugar y la Lic. en Filosofía el 3°.**

Ricardo López Ugalde, egresado de la Maestría en Estudios Antropológicos en Sociedades **Contemporáneas recibió el premio "Fray Bernardino de Sahagún" que otorga el INAH en la categoría de "Mejor tesis de Maestría"** dirigida por el Dr. Alejandro Vázquez Estrada.

Dr. Vázquez Estrada, Mención Especial dentro de la entrega de los Premios Alejandrina 2015.

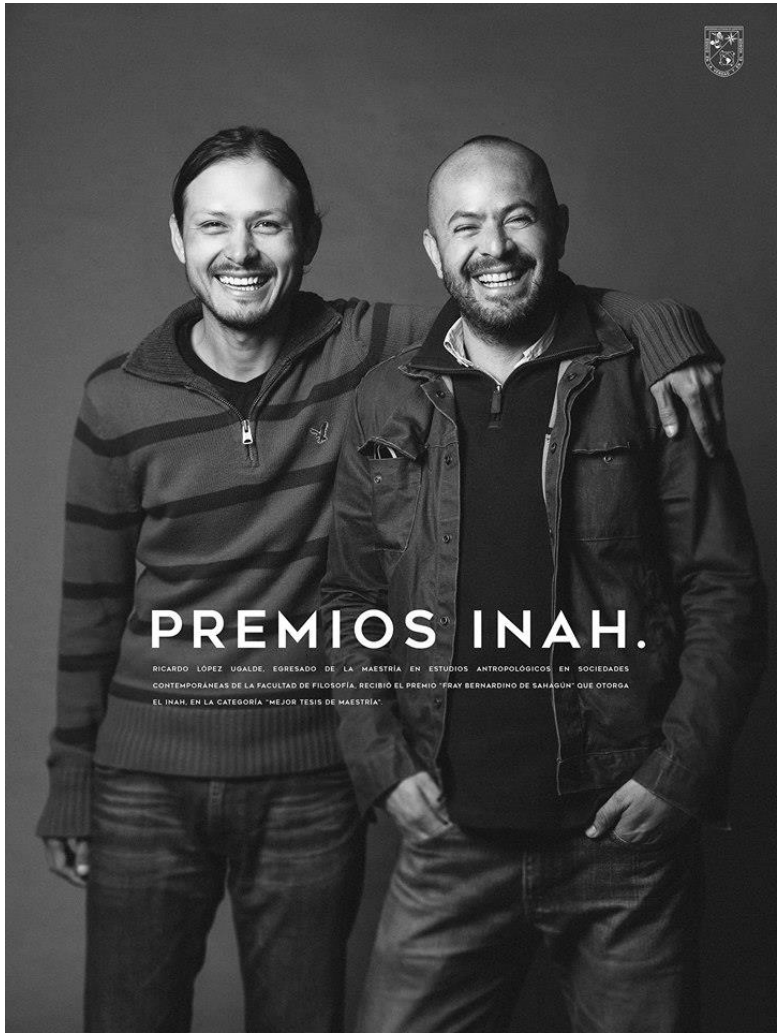

LICENCIATURAS:

- 2 actualizaciones de programas de estudio de Licenciatura para garantizar su pertinencia:

Historia y Antropología.

- Licenciatura en Filosofía se encuentra en el proceso de reestructuración.

- Gastronomía y Desarrollo Humano para la Sustentabilidad se preparan su primera evaluación con fines de acreditación por organismos de los COPAES para el periodo 2016-2, y una vez que reciban las recomendaciones comenzarán con la revisión para reestructuración.

POSGRADOS:

- Maestría en Estudios Históricos después de la evaluación por parte de CONACYT mantuvo el nivel En Desarrollo.
- Maestrías en Estudios Antropológicos en Sociedades Contemporáneas, Estudios Amerindios y Educación Bilingüe, y Filosofía Contemporánea Aplicada se encuentran en proceso de evaluación por parte CONACYT para avanzar su nivel de consolidación de la calidad, esperan resultados favorables para el periodo 2016-2.
- El Doctorado en Estudios Interdisciplinarios en Cultura, Pensamiento y Sociedad iniciará su segunda generación en enero de 2017.

Matrícula

PROGRAMA EDUCATIVO	2016-01		
	Hombres	Mujeres	Total
Licenciado en Antropología	47	65	112
Licenciado en Desarrollo Humano para la Sustentabilidad	29	67	96
Licenciado en Filosofía	63	36	99
Licenciado en Gastronomía	102	107	209
Licenciado en Historia	47	39	86
Maestría en Estudios Amerindios y Educación Bilingüe	8	9	17
Maestría en Estudios Antropologicos en Sociedades Contemporaneas	7	8	15
Maestría en Estudios Históricos	6	10	16
Maestría en Filosofia Contemporanea Aplicada	10	8	18
Doctorado en Estudios Interdisciplinarios en Pensamiento, Cultura y Sociedad	3	8	11
TOTAL	322	357	679

Fuente: Unidad Institucional de la Información

Última actualización: Julio 2016.

En total se atendieron 458 estudiantes en los cursos propedéuticos, de los cuales 370 participaron el curso de ingreso para licenciaturas, y 88 para posgrados.

Matrícula por Facultades
Periodo Julio-Diciembre 2016

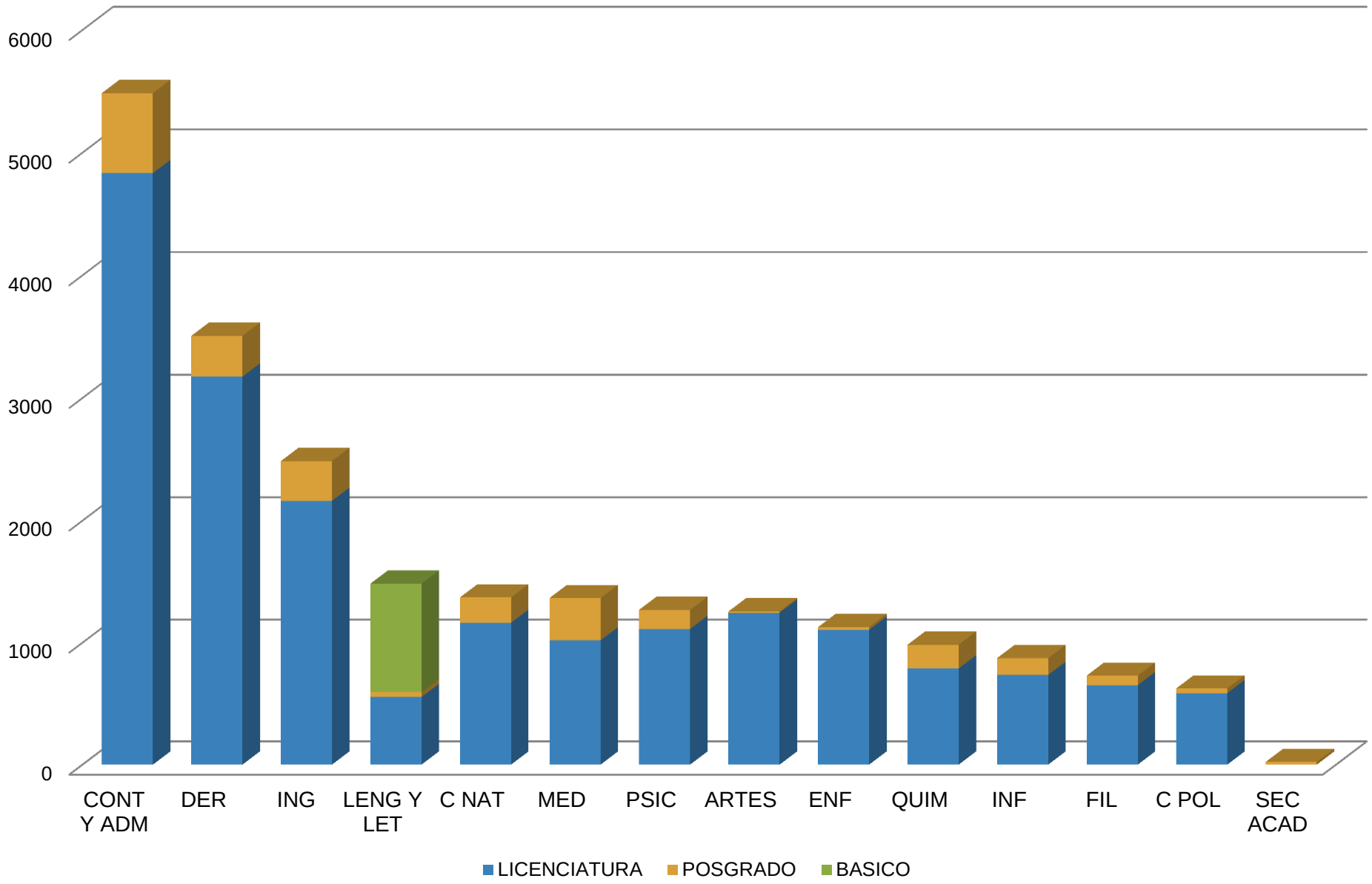

Acciones académicas para la promoción de los procesos de egreso y titulación:

- Se han apoyado a cerca de 40 estudiantes de licenciatura y posgrado con pago de viáticos y/o transporte para que participen en eventos académicos con presentación de ponencias y avances de investigación de tesis.
- Sistematización y seguimiento de indicadores de deserción, egreso y titulación para focalizar el impacto de los programas educativos en los estudiantes.
- Diseño e implementación de diplomados de actualización como opción de titulación, tales como: Curso de Actualización en Filosofía, Agroecología para la Sustentabilidad, Visualidad en la Investigación Documental, Diplomado en Filosofía, Historia de Querétaro, Letras Iberoamericanas "Hugo Gutiérrez Vega": La violencia en la Literatura Latinoamericana, entre otros.
- Atención al 95% recomendaciones de COAPEHUM a la Lic. en Historia.

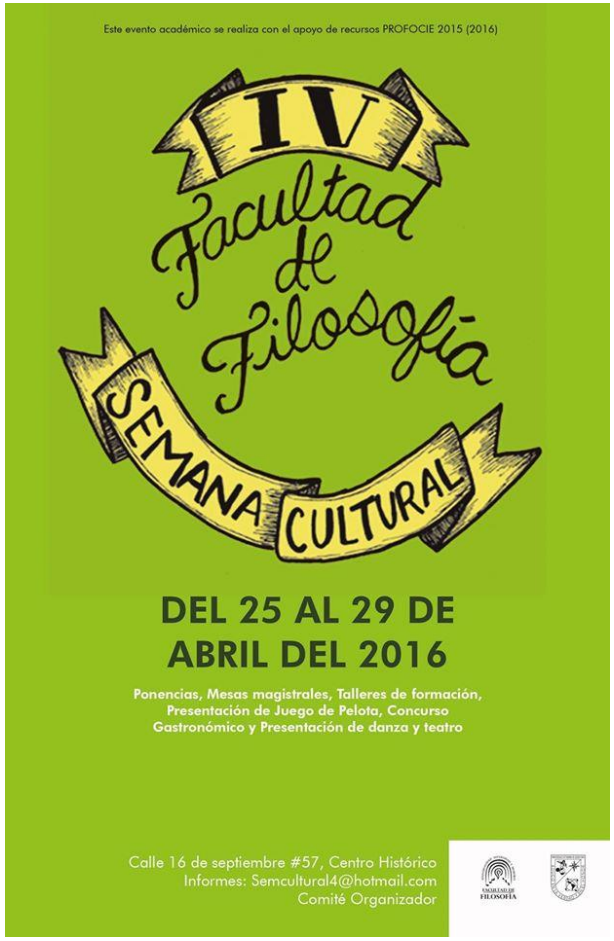

Cursos de verano para estudiantes 2015-2016:

1. Curso de Introducción a la Geopolítica
2. Taller de desarrollo de habilidades lectoras para la comprensión de textos
3. Curso de epistemología y tecnología
4. Curso intensivo de Filosofía y Psicoanálisis

Impulso a las **actividades deportivas y las actividades artísticas y culturales curriculares del Eje de Formación Integral:**

- Adecuación del Domo cultural
- Adquisición de materiales e infraestructura que apoye a los talleres.
- Puesta en marcha de huerto en Campus Centro Histórico.

Porcentaje de estudiantes que participan en talleres
Años 2015

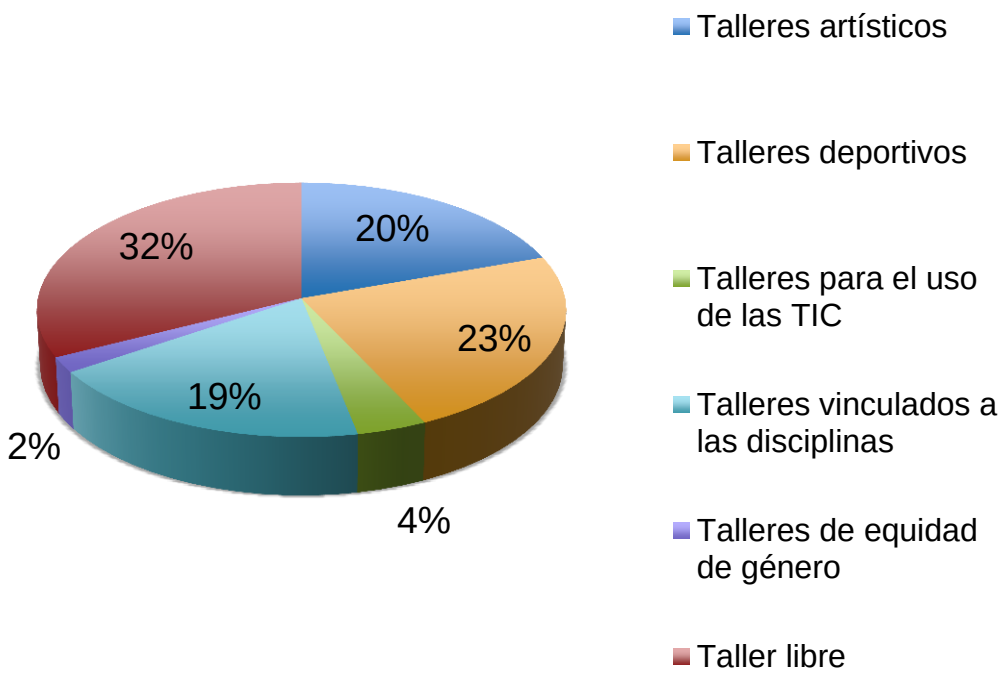

Los principales talleres que se ofertan son: basquetbol, danza y expresión, artes visuales, teatro, ajedrez, multimedia, futbol, ciudadanías sexuales, cuento histórico, taller libre, yoga, herramientas para la docencia, interpretación oral del discurso, ensamble, apreciación cinematográfica, creación y diseño de revista y lexicón filosófico: latín.

Estudiantes que realizan movilidad semestral curricular
2015-2016

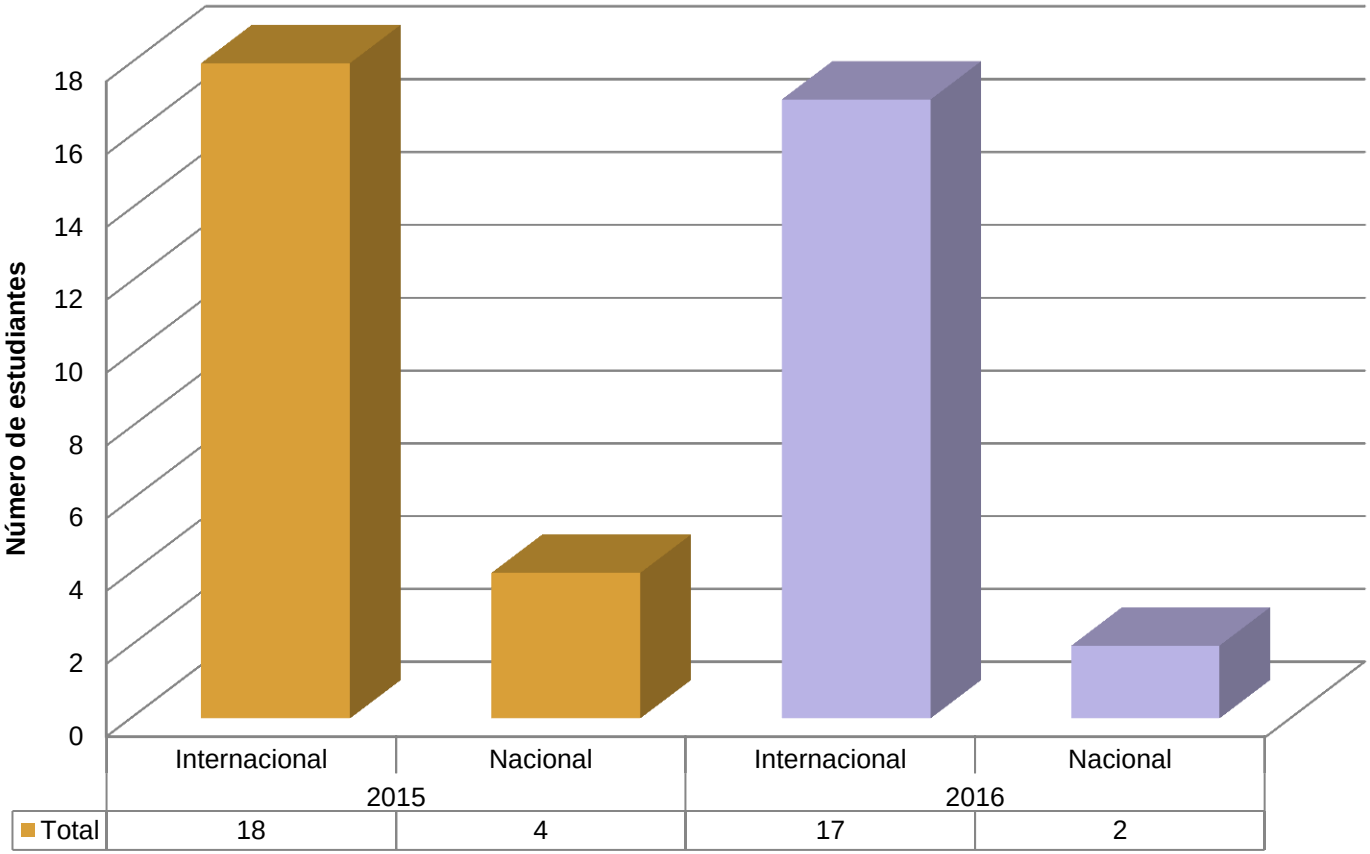

2.

Eje de Desarrollo Universitario: Cobertura

Presentación del Plan de Desarrollo 2015-2018

▹*Visión*

▹La Facultad de Filosofía es reconocida a nivel nacional como una de las mejores opciones en Educación Superior en humanidades. Cuenta con una estrecha vinculación con la sociedad a través de la generación, transmisión y aplicación del conocimiento para la atención de problemas sociales; respaldada por su calidad académica en sus programas educativos de licenciatura y posgrado que atienden a los estudiantes con equidad e inclusión, así como en la investigación con un alto nivel de responsabilidad social en vinculación con su Centro de Investigación Interdisciplinaria en atención a los problemas multidisciplinarios contribuyendo al desarrollo de la región.

▹*Misión*

▹La Facultad de Filosofía orienta la formación humanista e integral de profesionistas y ciudadanos contribuyendo al impulso de sujetos críticos capaces de interpretar, enriquecer y transmitir conocimientos a través de sus programas educativos de licenciatura, posgrado y educación continua de calidad con un amplio sentido de ética y responsabilidad para el desarrollo de la entidad. Nuestra Facultad cuenta con un alto nivel de vinculación con la sociedad a través de la investigación apoyada en los valores humanistas en el ejercicio de su profesión atendiendo a los problemas sociales, ambientales, económicos, científicos, tecnológicos, culturales y sustentables que impactan en nuestro entorno y las formas de convivencia, así como en la trasmisión, preservación y difusión de la cultura.

Difusión de los programas educativos en la región se han implementado diversas acciones:

- Participación en en la XIV EXPO- ORIENTA 2016, con visitas promocionales del 2 al 5 de mayo en las preparatorias: Plantel Norte, Plantel Sur, Plantel Bicentenario y Plantel San Juan del Río.

- Rediseño de página web de la Facultad.
- Revisión de edición y diseño para nuevos trípticos con información de los PE.
- Diseño del programa permanente sabatino.

Diseño de dos trípticos, uno con el croquis de la Facultad en los dos campus, y el otro sobre del Patio barroco ubicado en el campus Centro Histórico con el objetivo de dar a conocer la historia así como su belleza arquitectónica como patrimonio.

Campus Centro Histórico

Ubicación: Av. 16 de septiembre #57, Centro Histórico, Santiago de Querétaro, Querétaro.

Sede de las licenciaturas en: Historia, Antropología y Filosofía.
Y de las maestrías en: Estudios Históricos, Estudios Antropológicos en Sociedades Contemporáneas, Estudios Amerindios y Educación Bilingüe, y Filosofía Contemporánea Aplicada.

Planta baja

Planta baja

1	Acervo bibliohemerográfico
2	Librería
3	Sala de videoconferencias
4	Coordinación de atención al estudiante
5	Biblioteca
6	Bufete Jurídico gratuito
7	Coordinación de Historia
8	Centro de copiado
9	Galeria del recuerdo

Planta alta

Planta alta

10	Formación integral
11	Dirección y Secretaría Administrativa
12	Secretaría Académica
13	Sala de maestros
14	Coordinación de Filosofía
15	Aula Aurora Castillo
16	Centro de Cómputo
17	Coordinación de antropología
18	Galeria del recuerdo

Campus Aeropuerto

Ubicación: Anillo Vial Fray Junípero Serra.

Sede de los programas de licenciatura en: Gastronomía y Desarrollo Humano para la Sustentabilidad.

Planta baja

19	Cafetería
20	Coordinaciones
21	Dirección
22	Laboratorio
23	Laboratorio
24	Anfiteatro "Molcajete"

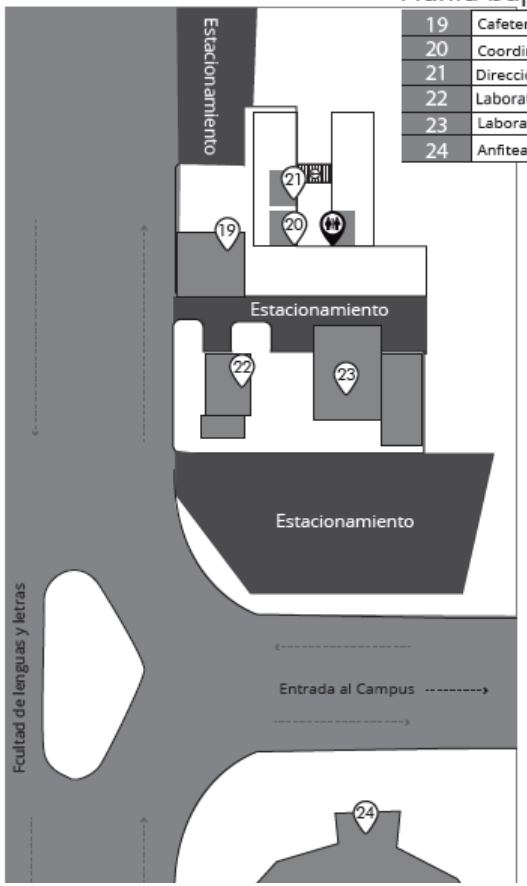

Acciones en atención a la resolución de las necesidades de los programas educativos en los dos campus:

No.	Acción	Estado
1	Reparación de bomba de agua que surte el patio principal	Realizado
2	Cambio de balastra y lámparas en coordinación de antropología	Realizado
3	Mantenimiento de bomba de agua del patio de los naranjos	Realizado
4	Instalación de luminaria en escaleras entre el domo y el gimnasio	Realizado
5	Retiro de árboles a un costado del edificio “A”	Realizado
6	Colocación del piso laminado, pintura en muros y salidas eléctricas en cubículo de patio de los naranjos	Realizado
7	Reparación de puertas de módulo de vigilantes que está en la entrada del estacionamiento	Realizado
8	Cambio de reflector de luz en el estacionamiento centro histórico	Realizado
9	Mantenimiento a flotadores de cisterna del patio de los naranjos	Realizado
10	Remodelación de bodega que se encuentra a un costado del gimnasio	Realizado
11	Cambio en la instalación de techumbre en el domo	Pendiente
12	Reparación de muros en el laboratorio gastronómico	Realizado
13	Reparación fuga de agua en el laboratorio gastronómico	Realizado
14	Reparación de cableado por corto eléctrico en edificio centro histórico	Realizado
15	Instalación eléctrica en el área de vestidores	Pendiente
16	Reubicación de medidor de luz campus centro histórico	Pendiente
17	Pintar puntos de reunión en campus aeropuerto	Pendiente
18	Desazolve de alcantarillado del estacionamiento centro histórico	Realizado
19	Impermeabilización del laboratorio gastronómico, molcajete y edificios “A” y”B” en campus aeropuerto	Realizado
20	Realizar excavaciones para diagnóstico de humedades del patio principal y patio de los naranjos	Pendiente

▷Cursos de formación y actualización docente 2015-2016

1. Curso de actualización para la elaboración de materiales didácticos útiles para la evaluación y reestructuración curricular.
2. Seminario de historia intelectual y conceptual: enfoques para la historia de México.
3. Herramientas moodle para educación no convencional
4. Curso de Soft Restaurant.
5. Creación de cursos en línea y espacios virtuales de apoyo a clases presenciales.
6. Panorama de la gastronomía. Teoría, Interdisciplina, futuro.

3.

Eje de Desarrollo Universitario: Vinculación

Extensión y vinculación social

▹En el 2015 se realizaron siete proyectos de vinculación social de la Facultad, financiados por el Fondo de Vinculación de la UAQ.

▹Desde el año 2012 la Facultad de Filosofía, en colaboración con el Campus Amazcala de la Facultad de ingeniería, inició el proyecto de intervención sociocultural. *Programa Universitario para el desarrollo*, en la comunidad de Amazcala del municipio de El Marqués, Querétaro. En 2015 este proyecto mantuvo diversas actividades en la comunidad orientadas al apoyo a la educación, la salud y la cohesión social.

▹Se planeó con representantes de la comunidad las actividades a realizar en la comunidad durante el 2016, y se gestionó con el Municipio el otorgamiento en comodato (en proceso) del inmueble Centro de Mediación Amazcala, al Campus UAQ Amazcala. Este inmueble se empleará para la implementación de acciones de intervención social y servicios UAQ. (Centro Comunitario UAQ que coordinaran el área de vinculación social de la Facultad de Filosofía y el campus Amazcala bajo acuerdo de colaboración).

En 2015 se llevaron a cabo 20 actividades de educación continua, con 8 Diplomados; y se realizaron 52 eventos académicos y culturales atendiendo a 1,003 participantes aproximadamente.

Tipo de programa	Programas convocados 2o semestre 2015	No. de Estudiantes
Cursos	9	127
Diplomados	4	95
Totales	**13**	**222**

Tipo de programa	Programas convocados 1er semestre 2016	No. de Estudiantes
Cursos	8	87
Diplomados	3	42
Totales	**11**	**129**

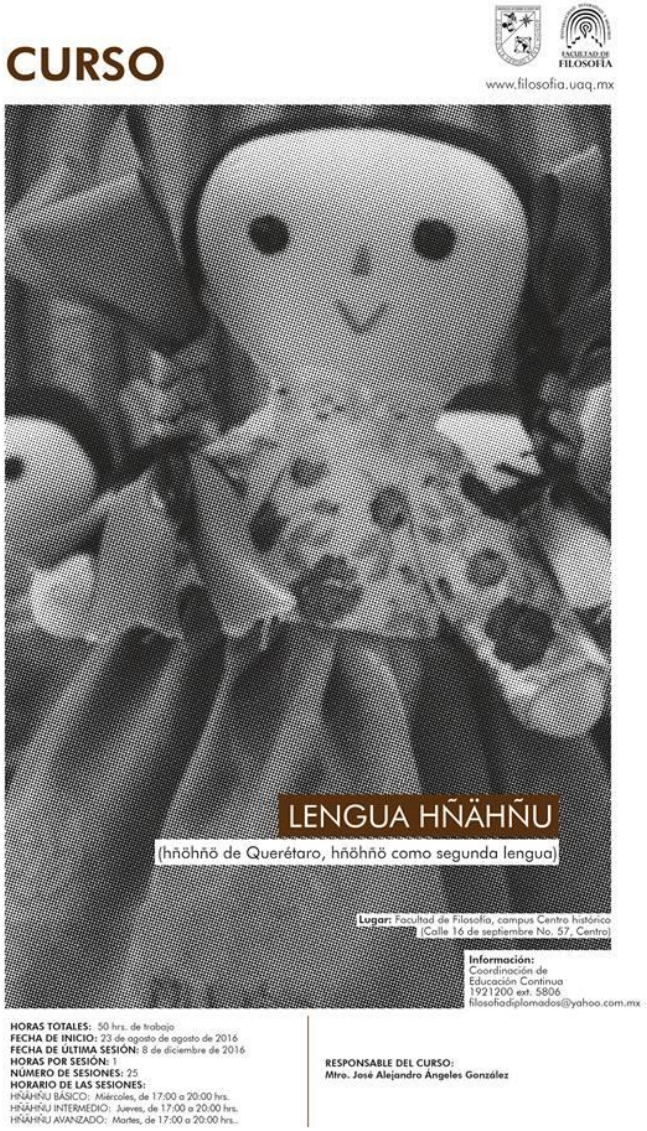

Impulsar acciones de socialización que amplíen la cobertura de la promoción y socialización de la producción académica:

Actividades académicas anuales reportadas: 50 actividades 2015-2 y 2016-1.

La Coordinación de Publicaciones de la Facultad que da seguimiento y apoyo a las publicaciones, reporta 18 producciones académicas apoyadas con recursos propios y externos.

Convenios:

- Convenios Generales tramitados por la Facultad: 7
- Acuerdos Específicos de la Facultad: 6
- Convenios Generales de la UAQ, que pueden derivar en específicos a interés de la Facultad: 5
- Convenios, contratos y acuerdos en trámite con el área jurídica de la UAQ, donde el vínculo se hace a través de la Facultad de Filosofía: 15

Segunda etapa de Centro de Investigación Interdisciplinaria para el Desarrollo de Capital Humano (CIIDECH)

PLANTA 01_BIBLIOTECA	**1387 m²**
Exteriores	472 m²

Biblioteca Filosofía	
Sala promoción de la lectura	300 m²
Acervo y sala de lectura general	532 m²
Salas de estudio en grupo (3)	44 m²
Coordinación y área técnica	64 m²
Sala Audiovisual	166 m²
Comicteca	44 m²
INEGI	37 m²

Investigación	
Unidad de bioética	54 m²

Servicios	
Reprografía	19 m²
Bodega sillería y mantenimiento	48 m²
Baños	45 m²
Vestíbulo	34 m²

PLANTA 02_SERVICIOS 61 m²

Servicios	
Servicios auditorio	11 m²
Área de descarga	15 m²
Área trabajadores	35 m²

PLANTA 03_POSGRADO 478.50 m²

Posgrado	
Recepción	39 m²
Áreas comunes	82 m²
Área de trabajo posgrado	81 m²
Aulas	232 m²

Servicios	
Baños	30 m²
Bodega	15 m²

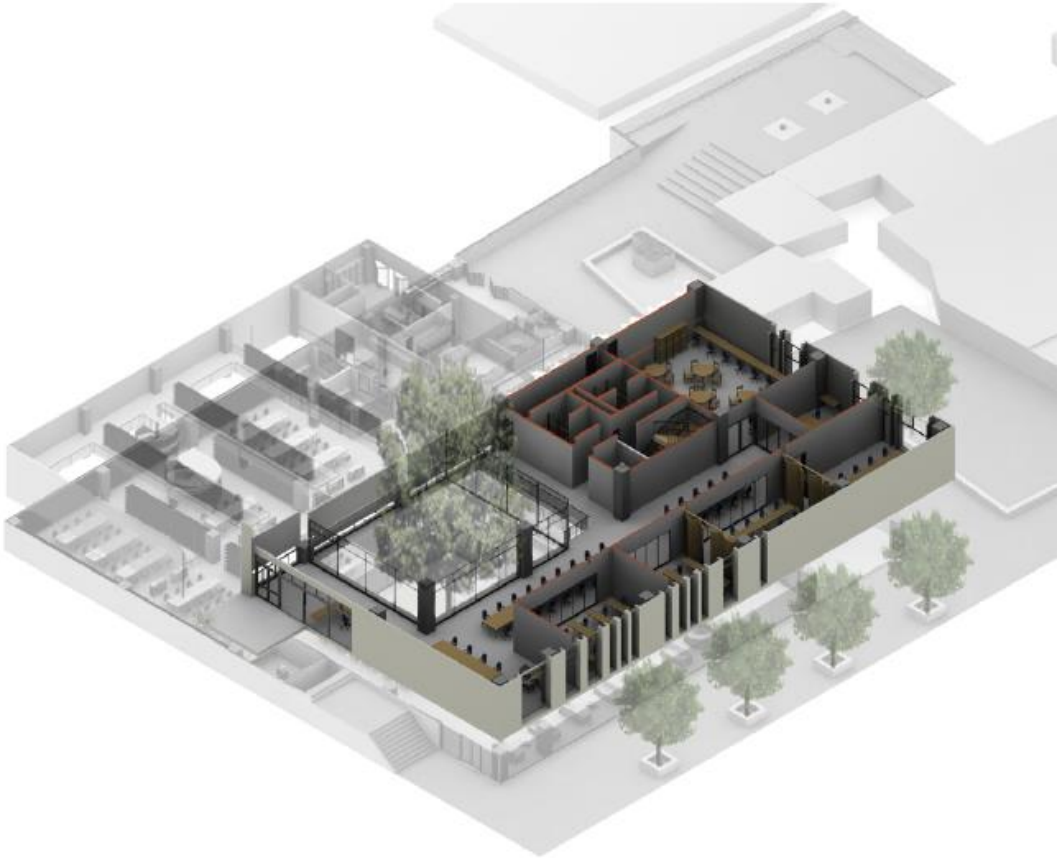

PLANTA 04_LIBRERÍA FCE 454.20 m²

PLAZA 247 m²

Librería Fondo de Cultura Económica 01	
Librería	230 m²
Bodega y almacén	33 m²

Plaza	
Plaza	439 m²

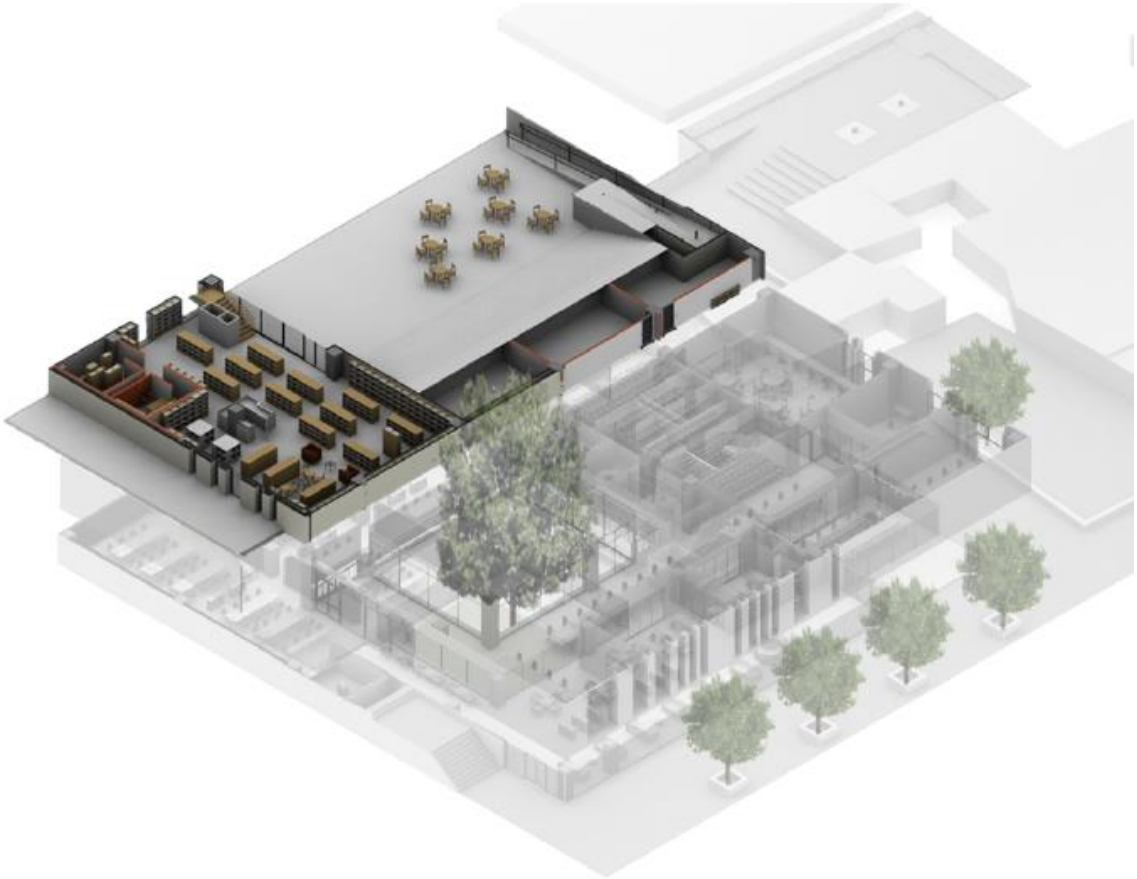

PLANTA 06_LIBRERÍA FCE 253 m²

Librería Fondo de Cultura Económica 02	
Librería	253 m²

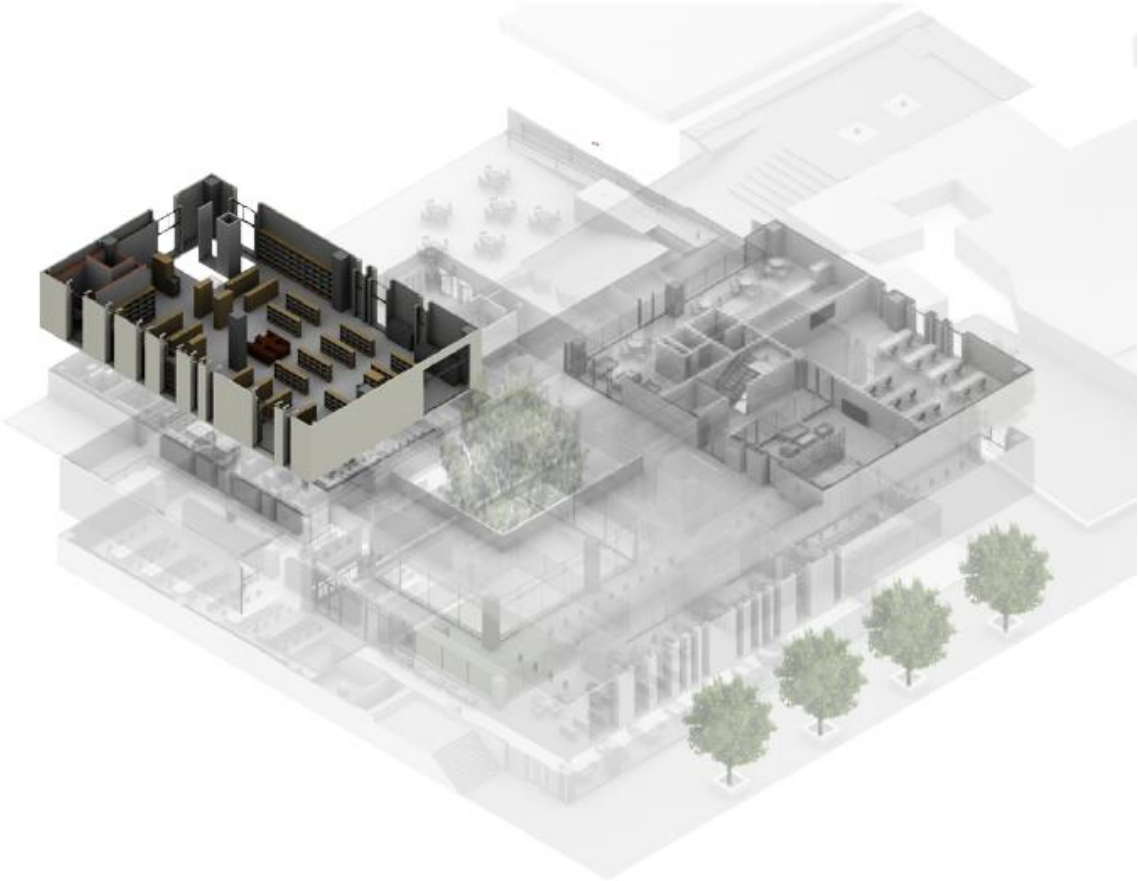

PLANTA 05_LABORATORIOS 311 m²

Exteriores 305.80 m²

Laboratorios

Laboratorio problemas multidimensionales	68 m²
Centro de computo	111 m²

Cafetería

Cafetería	133 m²

Exteriores

Terraza	305.80 m²

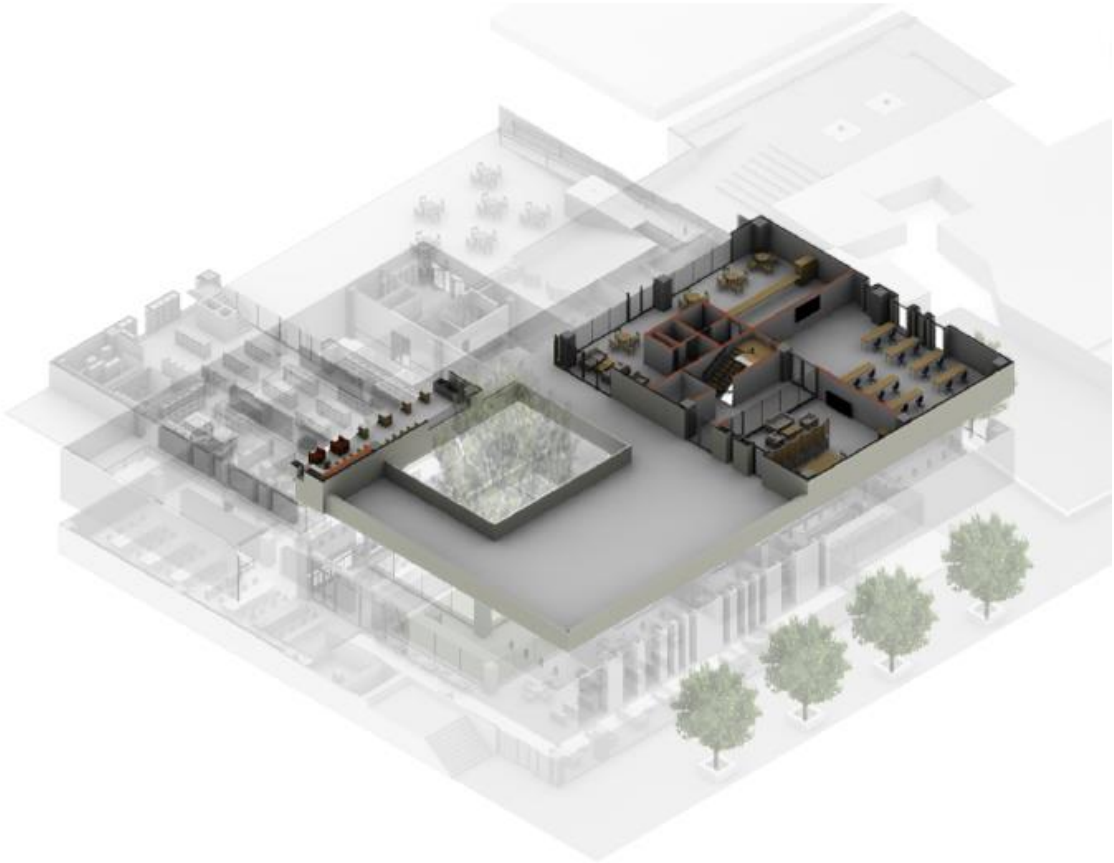

PLANTA 07_LABORATORIOS 219 m²

Exteriores 126 m²

Laboratorios	
Investigación y producción visual	57 m²
Educación y mediación intercultural	62 m²
Áreas comunes	43 m²

Aulas	
Salón educación virtual	57 m²

Exteriores	
Terraza	126 m²

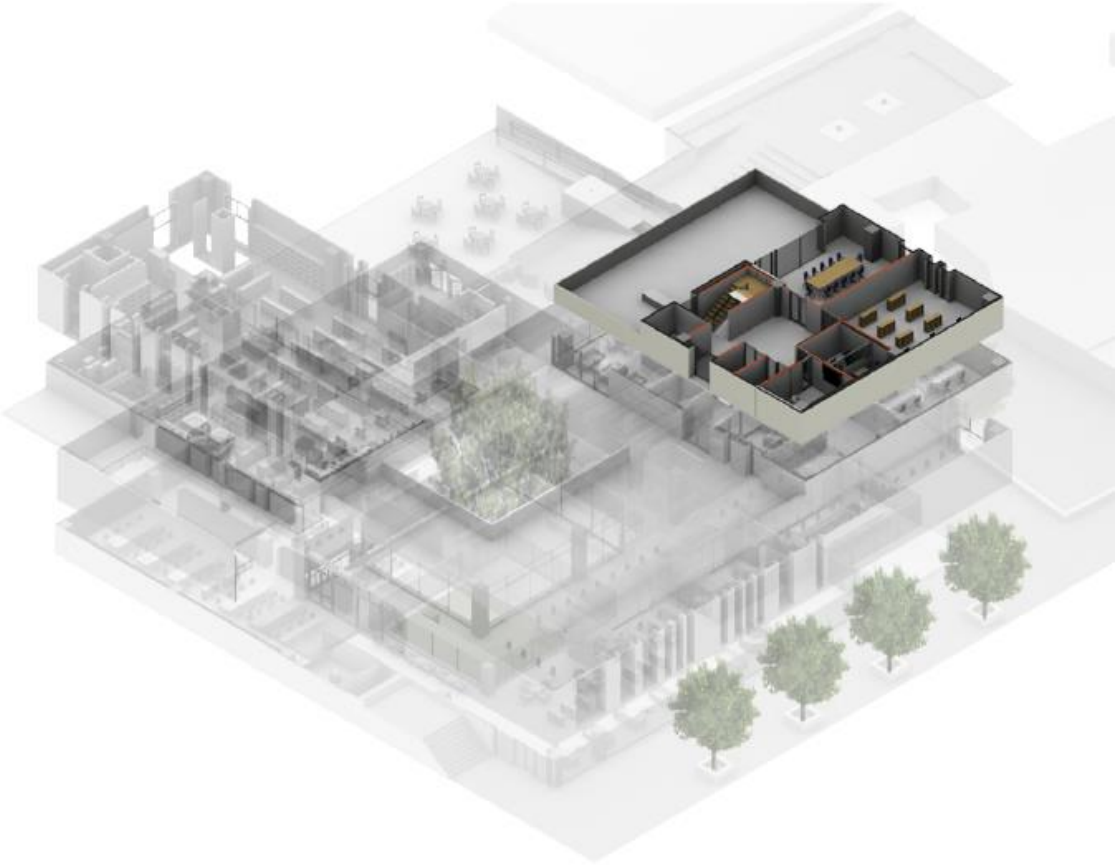

El convenio de la Iniciativa de Educación en Ética para la Investigación en el Caribe (CREEI, por sus siglas en inglés) fue ampliado hasta el año 2023

3.

Eje de Desarrollo Universitario: Financiamiento

Los presupuestos etiquetados como extraordinarios (PIFI, PROMEP, CONACYT, y diversos organismos que financiaron proyectos) se ejercen atendiendo puntualmente los rubros aprobados por las instancias correspondientes en tiempo y forma, así como su comprobación académica.

Los saldos presupuestales de la Facultad por Fondo de Operación Genérico son:

Saldos presupuestales por programa	Saldo inicial	Saldo Junio 2016
Fondo de operación genérico (1101)	$ 1, 156, 522.50	$ 131, 119.11
Fondo de operación genérico por participación (1102)	$ 2, 176, 797.76	$ 1, 304, 992.52

Se adquirió una camioneta Nissan Cabina TM, color blanco, Modelo 2016 que fue pagada con recursos del Fondo de operación genérico por participación (1102) con apoyo del Patronato de la Universidad y de la administración central de la Rectoría.

INFORME FINANCIERO DE PROYECTOS CON FINANCIAMIENTO EXTERNO 2015- 2016

ORIGEN DEL RECURSO	NOMBRE DE PROYECTO	ETAPA DEL PROYECTO	APROBADO	EJERCIDO	DISPONIBLE
FONDOS MIXTOS (FOMIX)	Centro de Investigación Interdisciplinaria para el Desarrollo de Capital Humano (CIIDECH) CLAVE DE PROYECTO: QRO-2014-C02-245637	2A. ETAPA	$ 21,500,000.00	$ 14,892,980.12	$ 6,607,019.88
	Colaboración institucional para el fortalecimiento metodológico de las LGAC de la Maestría en Estudios Amerindios y Educación Bilingüe	TERMINO EN FEB 2015	$ 186,000.00	$ 186,000.00	$ -
	Proyecto académico para el desarrollo social a través del turismo cultural comunitario en la sierra gorda de Querétaro	TERMINO EN ABRIL 2015	$ 4,076,910.00	$ 4,076,910.00	**$ -**
CONACYT - CIENCIA BÁSICA	La desestructuración de enclaves productivos energéticos: ajustes estructurales, respuestas locales, gestión del territorio y tejido social	2A. ETAPA	$ 2,105,000.00	$ 942,278.15	$ 1,162,721.85
CONACYT - UNAM	Laboratorio nacional de materiales orales	2A. ETAPA	$ 400,000.00	$ 200,000.00	$ 200,000.00
CONACYT - RETENCIÓN	Dra. Claudia Abigail Morales Gómez		$ 400,000.00	$ 359,847.68	$ 40,152.32
CONVENIO UNIÓN GRADUATE COLLEGE	Carribbean Research Ethics Initiative (CREEI)	3A. ETAPA	$ 4,293,044.00	$ 1,116,782.02	$ 3,176,261.98
PRODEP	Diferentes proyectos PRODEP	2015-2016	$ 1,858,057.00		
CONCYTEQ	Apoyo para impartir el Curso de Cultura Mexicana para estudiantes de West Virginia University y University of Nevada.	2016	$ 25,000.00	$ 25,000.00	**$ -**
	Apoyo a alumnos para la presentación de ponencias	2015	$ 15,950.00	$ 15,950.00	**$ -**
		2016	$ 4,000.00	$ 4,000.00	**$ -**
Secretaría de Turismo del Estado de Querétaro	Diplomado para la Formación de Guías de Turistas especializados en la Ruta del Queso y Vino	1A. ETAPA	$ 266,490.00	$ -	
		TOTAL	**$ 35,130,451.00**	**$ 21,819,747.97**	**$ 11,186,156.03**

Montos aprobados por PIFI para publicación de Revista Estudiantil Enchiridion:

2013: $35, 686
2014: $53, 464
2015: $24, 373
2016: $33, 104

$ 2, 227, 478.00

Aprobado PROFOCIE 2015 (EJERCICIO 2016)

$ 709, 175.00

Saldo: Agosto 2016

68%

Porcentaje ejercido : Agosto 2016

Ejercicio financiero final: Septiembre

Informe final- Evidencias académicas: Noviembre

Reprogramación PFCE 2017:

Noviembre*

Nombre del proyecto: Fortalecimiento de la calidad de la DES Filosofía para la mejora continua.

Total por año	**$ 9,970,000.00**	**$ 8,398,000.00**
Total del proyecto	**$ 18,368,000.00**	

Rubro de Gasto	2017	2018
Servicios	$ 6,923,000.00	$ 6,295,000.00
Honorarios	$ 330,000.00	$ 135,000.00
Materiales	$ 212,000.00	$ 205,000.00
Infraestructura Académica	$ 2,505,000.00	$ 1,763,000.00
	$ 9,970,000.00	**$ 8,398,000.00**

Facultad	Número de Estancias	Retenciones	S N I	Proyectos con financiamiento externo
Bellas Artes			1	
Ciencias Naturales	5		40	3
Ciencias Políticas	2		15	
Contaduría y Administración			20	7
Derecho		1	9	
Enfermería			2	
Filosofía	5	1	24	
Informática	1		2	1
Ingeniería	3		78	33
Lenguas y Letras			12	
Medicina			11	1
Psicología			15	2
Química	8		41	6
Total	24	2	270	53

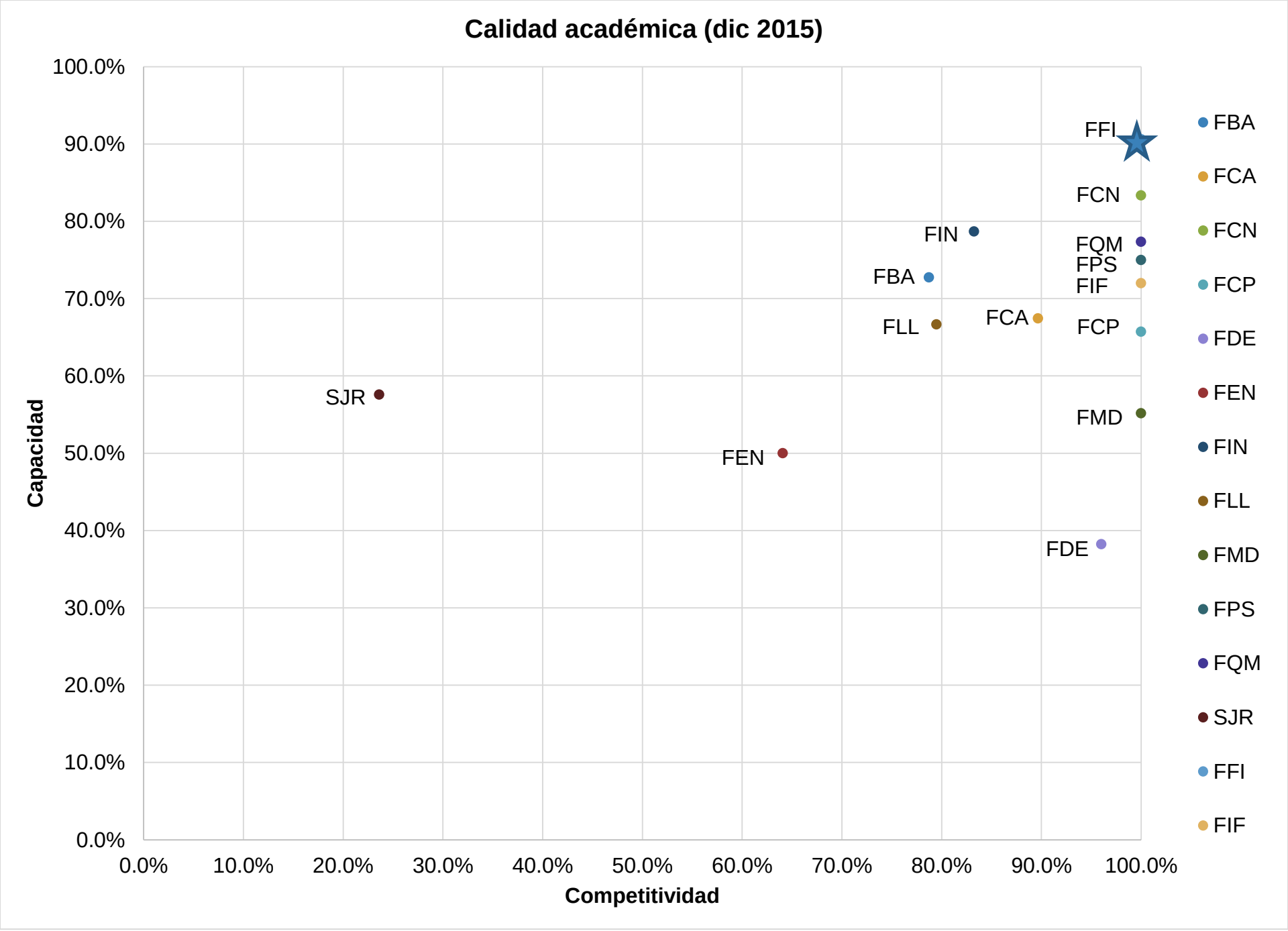
Calidad académica (dic 2015)
Capacidad
Competitividad
100.0%
90.0%
80.0%
70.0%
60.0%
50.0%
40.0%
30.0%
20.0%
10.0%
0.0%
0.0%
10.0%
20.0%
30.0%
40.0%
50.0%
60.0%
70.0%
80.0%
90.0%
100.0%
FFI
FCN
FIN
FQM
FPS
FIF
FBA
FCA
FLL
FCP
SJR
FMD
FEN
FDE
FBA
FCA
FCN
FCP
FDE
FEN
FIN
FLL
FMD
FPS
FQM
SJR
FFI
FIF

UNIVERSIDAD AUTONOMA DE QUERETARO

EDUCO EN LA VERDAD Y EN EL HONOR

UNIVERSALIDAD • DIVERSIDAD • MEMORIA

FACULTAD DE FILOSOFÍA

Universalidad, Diversidad y Memoria